COMUNE DI RAGALNA
(PROVINCIA DI CATANIA)

PIANO DI PROTEZIONE CIVILE
RISCHIO IDROGEOLOGICO E AMBIENTALE
AGGIORNAMENTO ANNO 2017

CON LA COLLABORAZIONE DI
REGIONE SICILIANA
PRESIDENZA
DIPARTIMENTO REGIONALE DELLA PROTEZIONE CIVILE
SERVIZIO PER LA PROVINCIA DI CATANIA
U.O.B. S8.02 PREVISIONE E PREVENZIONE DEL RISCHIO IDROGEOLOGICO

PREVISIONE DEGLI INTERVENTI DA ADOTTARE IN CASO DI ESENDAZIONE DEL TORRENTE ROSARIO

TAVOLA: ZONA 1 **Scala: 1:2000**

IL CONSULENTE CARTOGRAFICO
Geom.Rosario Abate

I REDATTORI PER IL COMUNE
Geom. Francesco Costanzo
Geom. Angelo Pappalardo

I REDATTORI PER D.R.P.C.:
Funzionario della U.O.B. S8.02
Arch. Fabio Borzi
Funzionario della U.O.B. S8.02
Arch. Paolo Licandri
Il Dirigente della U.O.B. S8.02
Dott. Geol. Aldo Bonina

Il SINDACO
Salvatore Chisari

Il Piano è stato redatto in collaborazione con il Dipartimento Regionale della Protezione Civile, U.O.B. S8.02 elaborando i dati e le indicazioni forniti dall'Amministrazione del Comune di Ragalna

PIANO COMUNALE DI PROTEZIONE CIVILE PER IL RISCHIO IDROGEOLOGICO ED IDRAULICO
TAVOLA DELLO SCENARIO DI RISCHIO E COORDINAMENTO DEGLI INTERVENTI

SITO DI ATTENZIONE
ZONA-1

LEGENDA

- ZONA-1
- DIREZIONE DEL FLUSSO DELLE ACQUE METEORICHE
- AREA E STRADA A RISCHIO ALLAGAMENTO
- ZONA INDIRETTAMENTE COINVOLTA
- SITO D'ATTENZIONE
- AREA A RISCHIO R4
- NODO A RISCHIO ALLAGAMENTO
- CANCELLI VV. UU. E VOLONTARI

EDIFICI SOGGETTI AD AFFOLLAMENTO

- I
- EDIFICI ADIBITI AD ATTIVITA' COMMERCIALI
- EDIFICI ADIBITI A CIVILE ABITAZIONE
- EDIFICI SENSIBILI
- EDIFICI ADIBITI AD ATTIVITA' PRODUTTIVE

INFORMAZIONI DI DETTAGLIO E SCENARIO DI EVENTO

DENOMINAZIONE AREA CRITICA : ZONA-1

CRITICITA' PER:
- frana ☐
- inondazione ■
- mareggiata ☐
- altro ☐

Breve descrizione:

Monitoraggio strumentale ☐ Nessuno ■
Monitoraggio a vista ☐
Frequenti ☐ Occasionali ■

PRECEDENTI (S/N)	S				
PAI: PERICOLOSITA' (P1,P2,P3,P4,)	SITO D'ATTENZIONE				
PAI: RISCHIO (R1,R2,R3,R4)	R4	n.ro rif.		scheda (S/N)	
Aggiornamento	IN CORSO				
DRPC: PERICOLOSITA'(B,M,E,ME)					
DRPC: RISCHIO SPECIFICO (B,M,E,ME)		n.ro rif.		scheda (S/N)	S
DRPC: RISCHIO TOTALE (B,M,E,ME)	ME				
Aggiornamento					

BENI COINVOLTI

EDIFICI	ABITANTI	VIABILITA' INTERESSATA
Civile abitazione **N°**	Residenti autosufficienti **N°**	Statale ☐
S III,VI,Ij S,IIG,XIII,VII **N°**	Residenti con handicap **N°**	Provinciale ☐
Tattici/strategici **N°**	Residenti allettati **N°**	Comunale ■
S III,VI,Ij FRP P II,FI,DL **N°**	Residenti con gravi patologie **N°**	Altro ☐
Edifici sensibili **N°**	TOT. ABIT. RESIDENTI **N°**	**Note:**
TOT. EDIFICI N° 0	**TOT. RES. DA EVACUARE N°** 0	

SCENARIO DI EVENTO
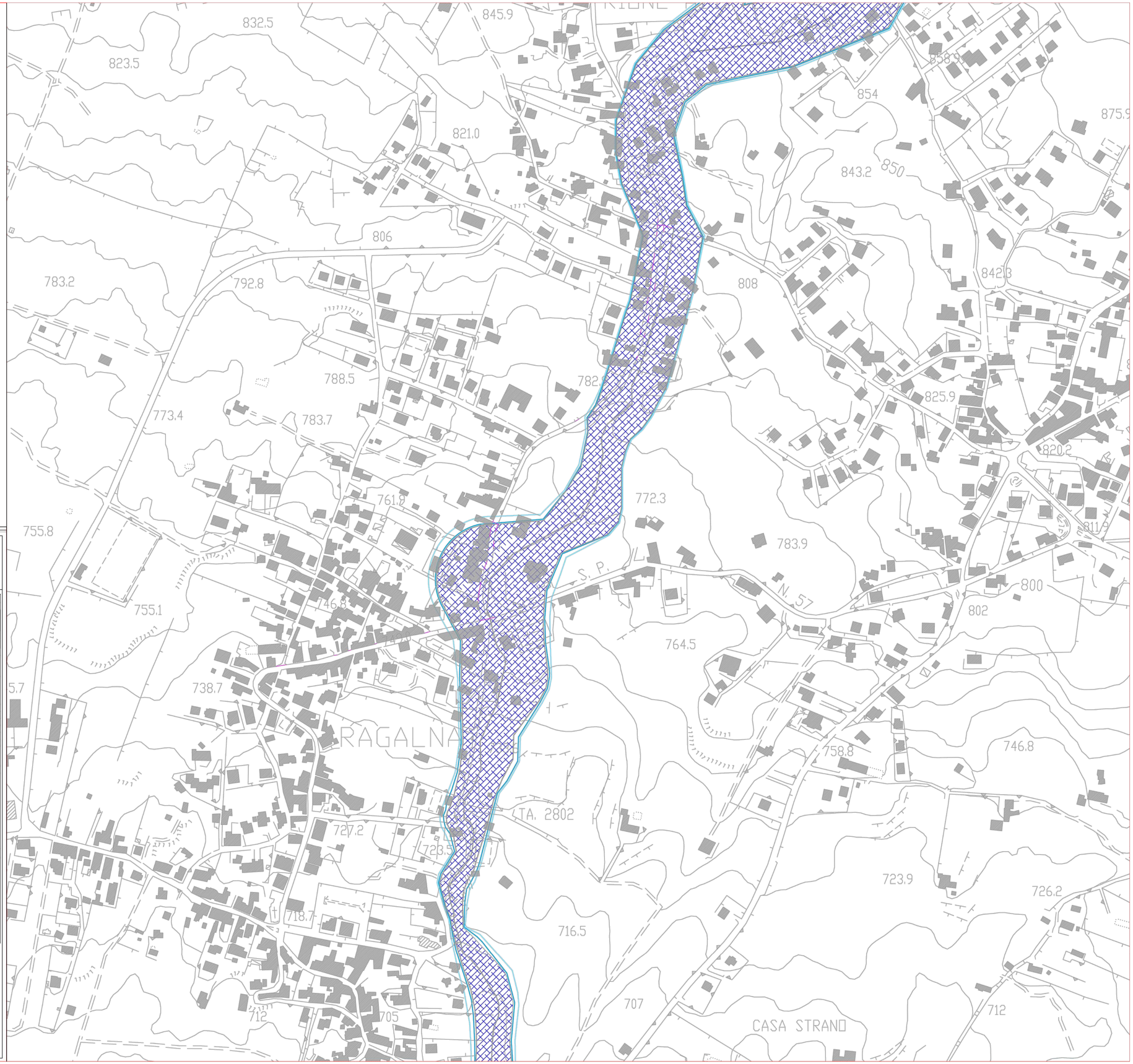
MODELLO DI INTERVENTO